新築分譲住宅

【物件概要】
◆所 在 地／相模原市双葉2-2470-25、-23、-1
相模原市双葉2-18-4（住居表示）
◆交　　通／小田急線「相模大野」駅バス9分「桜台」停歩1分
小田急線「小田急相模原」駅徒歩21分
◆土地権利／所有権　　◆地　　目／宅地
◆構造・規模／木造　　◆都市計画／市街化区域
◆用途地域／第1種中高層住居専用地域
◆建ぺい率／60%　　◆容 積 率／200%
◆築 年 月／平成20年10月（1号棟）・平成21年5月予定（3・4号棟）
◆現　　況／建築中（3・4号棟）
◆引 渡 日／即時（1号棟）・相談（3・4号棟）
◆設　　備／東京電力・公営水道・個別プロパンガス・公共下水

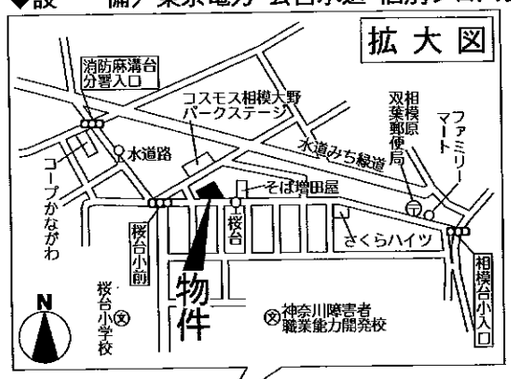

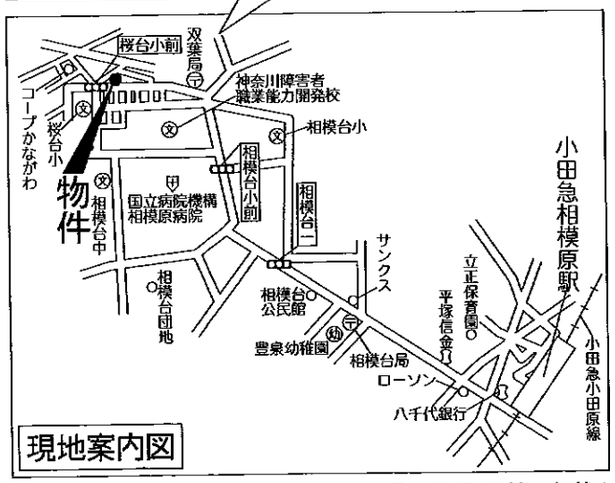

【配置図】

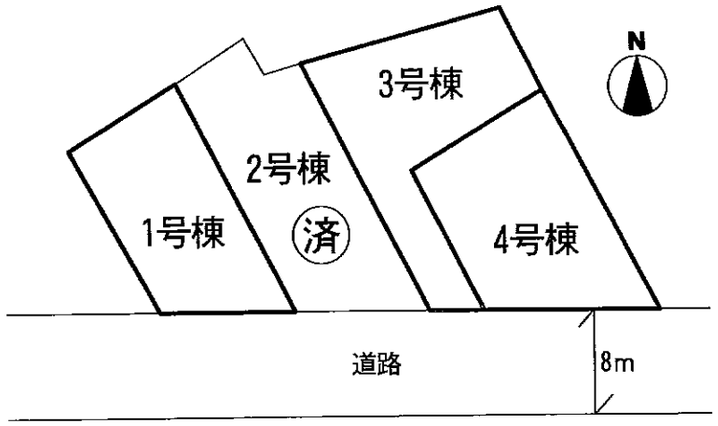

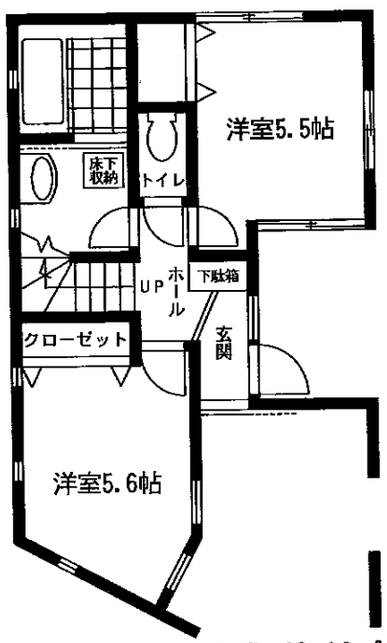

1F：46.16㎡

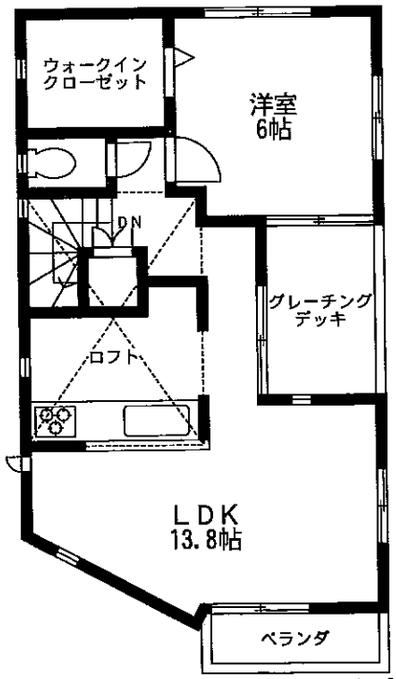

2F：43.66㎡

~~2,780万円~~
1号棟　価格**2,680**万円（税込）
土地面積：72.8㎡　建物面積：89.82㎡
建築確認番号／第H19確認建築相模原相00708号

※前回公開しました物件No.15220080 1月度登録1号棟の価格を変更しました。

小田急線
「相模大野」駅バス9分
「桜台」停歩1分

☆2階床桜ムクフローリング
☆南道路陽当り良好

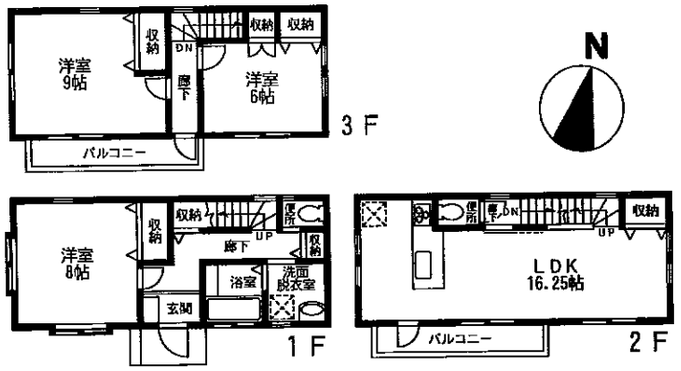

3号棟　価格**2,980**万円（税込）
土地面積：84.77㎡　建物面積：99.36㎡
建築確認番号／第H20確認建築相模原相00608号

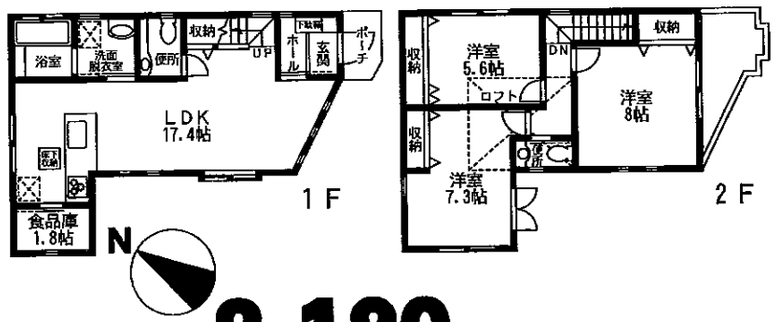

4号棟　価格**3,180**万円（税込）
土地面積：86.0㎡　建物面積：93.36㎡
建築確認番号／第H20確認建築相模原相00600号